"É O MAIS BELO ESPETÁCULO QUE JÁ VI NO BRASIL" PRESIDENTE JUSCELINO KUBITSCHEK

"Sois A Mais Bela Alvorada Que Nossos Olhos Já Contemplaram" (Mário Filho)

ESPETACULAR O DESFILE DOS "JOGOS INFANTIS"!

Roselle Tôrres E Celi Aparecida As Balizas Campeãs No Desfile

Resultados Gerais De Tôdas As Jovens Que Competiram

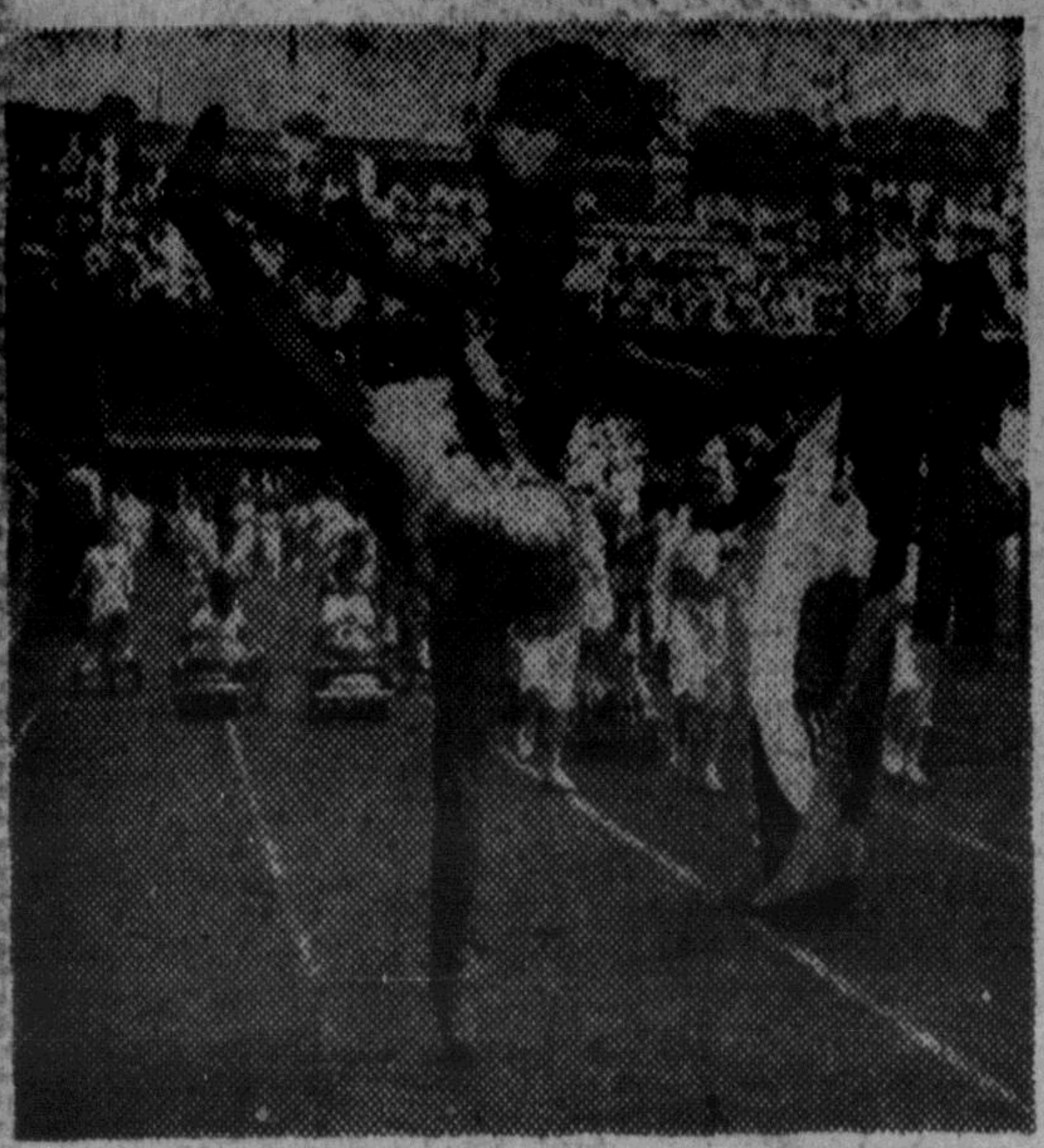

Eis a baliza campeã da Série de Colégios, no Desfile dos "VI JOGOS INFANTIS": Roselee Torres Vianna, do Colégio Anglo-Americano. Reeditou o brilhantismo de suas apresentações nos anos anteriores

Nunca A Infância Viveu Tão Soberba Festa — 16.000 Crianças Construiram O Mais Esplendoroso Espetáculo Cívico-Desportivo Já Visto No Continente — Detalhes Da Apresentação

ANO XXVI, Rio de Janeiro, domingo, 6 de maio de 1956

JORNAL DOS SPORTS

O Diario Esportivo De Maior Circulaçao Na America do Sul

Diretor: MARIO RODRIGUES FILHO — N.º 8.176

Falam Altas Autoridades:

"UMA FESTA DA INFÂNCIA, UM ORGULHO DO ESPORTE"!

Como Se Exprimiram A Tribuna De Honra Do Fluminense, Ontem, A Respeito Do Desfile De Abertura Dos "Jogos Infantis"

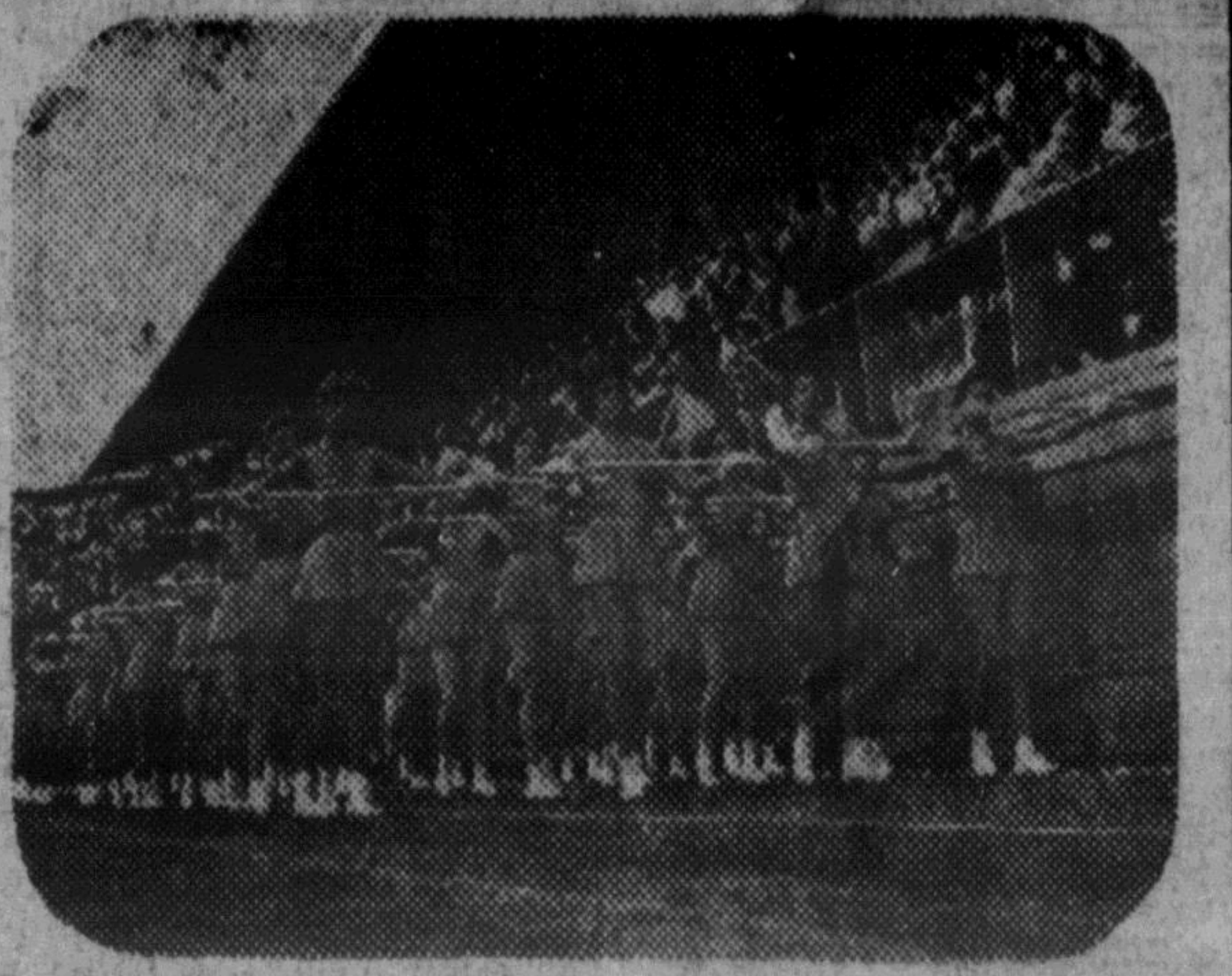

O Educandário Ruy Barbosa, fêz apresentação espetacular no Desfile de Abertura, justificando bem a expectativa com que era esperado. Eis na gravura uma parte de seu garboso contingente.

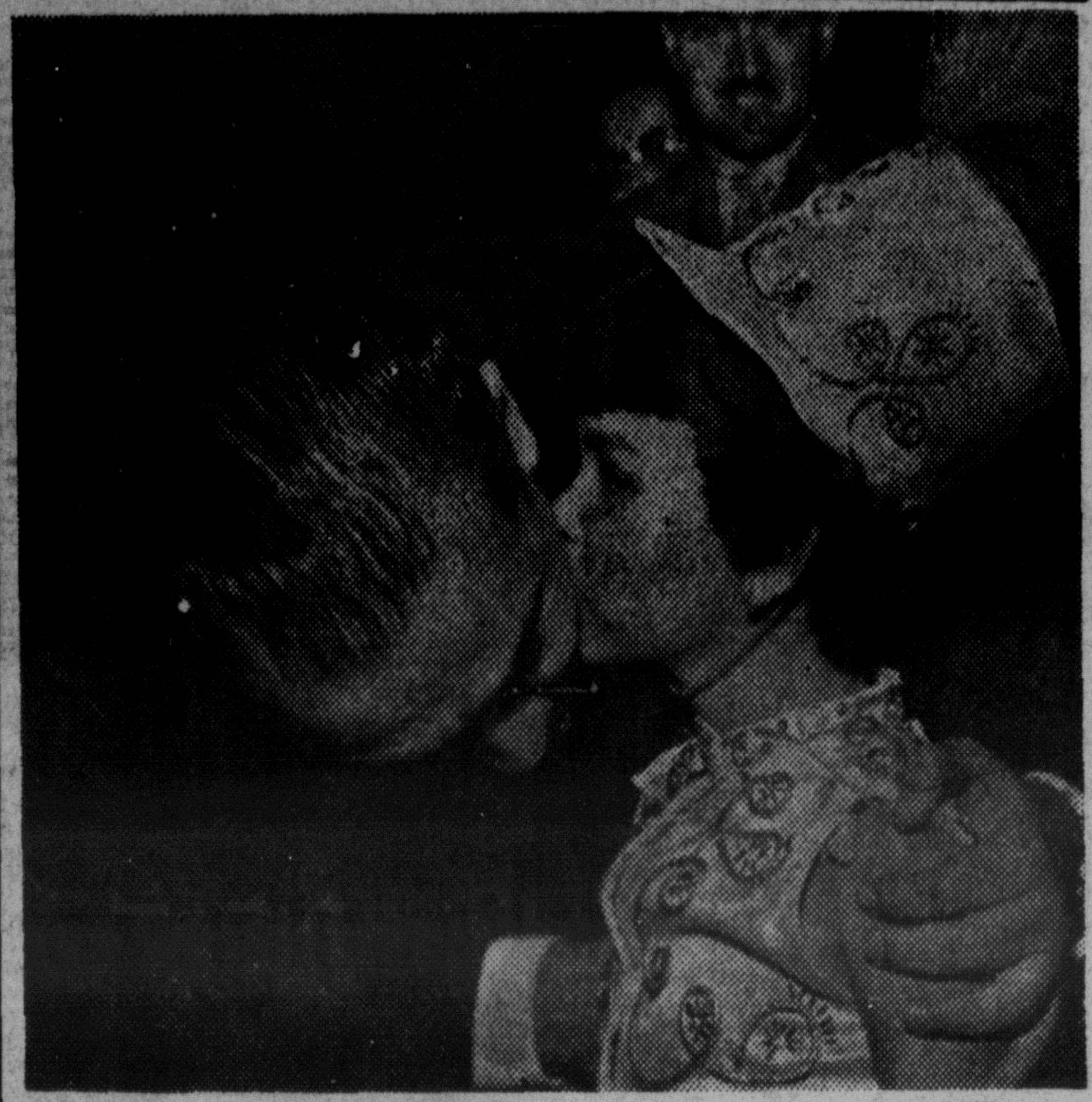

O Presidente da República, Dr. Juscelino Kubitschek de Oliveira, recebe um beijo de uma jovem participante do Desfile de ontem. "Nunca mais faltarei a tais festas" — disse Sua Excia.

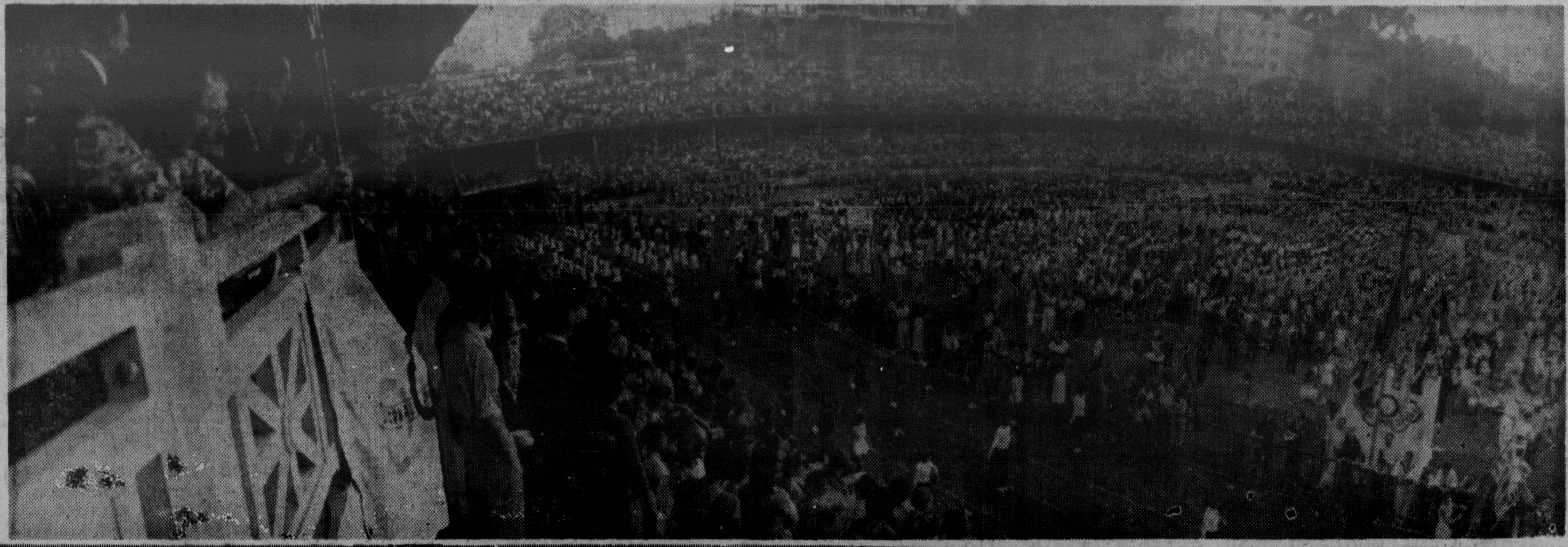

MÁRCIA GUTERRES (BENETT) E GELCY DA SILVA (BANGU)

As Porta-Bandeiras Campeãs — As Classificações Integrais Daquela Competição Situada No Âmbito Do Desfile

Noticiário Completo E Visões Gráficas Dos "Jogos Infantis", Nas Páginas 2, 3, 4, 6, 7 E 8

Mais dois aspectos do desfile de ontem. À esquerda, visão geral notando-se parte do contingente do Colégio Pedro Primeiro. A direita, a porta-bandeira campeã da Série de Colégios, Márcia Guterres, do Colégio Bennett.

FLAMENGO E ANGLO, OS CAMPEÕES

Sindicato Dos Bancários E Educandário Ruy Barbosa, Os Vice-Campeões Do Desfile — As Classificações Totais Das Duas Séries

Duas Seções

Edição de Hoje 22 PAGS.

NÃO se VENDEM em SEPARADO

BANCO PROLAR

Juros de 3 a 7%

Aberto ininterruptamente até às 17 horas

RUA SETE, 99

JORNAL DOS SPORTS

A Bandeira Nacional e a Bandeira de JORNAL DOS SPORTS, pontos tradicionais do Desfile de Abertura dos "JOGOS INFANTIS", foram levadas respectivamente por Anne Maria Barbieux, do Anglo-Americano e Ingrid Wolf, do Flamengo

RIO
S. PAULO
SANTOS
CAMPINAS

CASIMIRA IMPERIAL

Um padrão para cada gôsto — Uma super-creação de

PADRONAGEM - TECIDO - DURABILIDADE

R. Monteiro S/A

URUGUAIANA, 106 ESQ. ROSARIO
SENADOR DANTAS, 7 ESQ. PASSEIO
AV. RIO BRANCO, 151 - Esq. ASSEMBLÉIA